

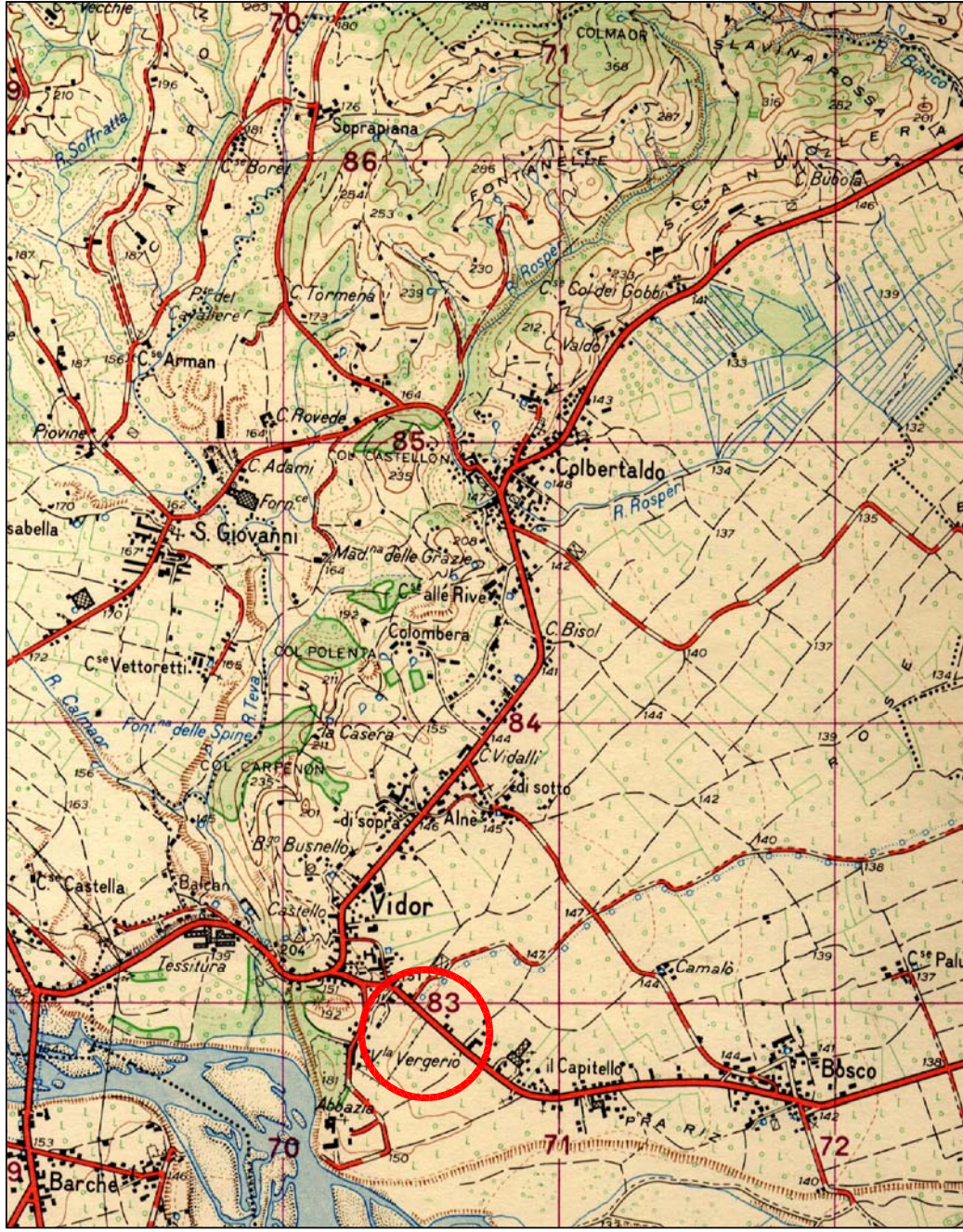

estratto IGM foglio 38 IV S.O. - VALDOBBIADENE
anno 1971 scala 1:25000

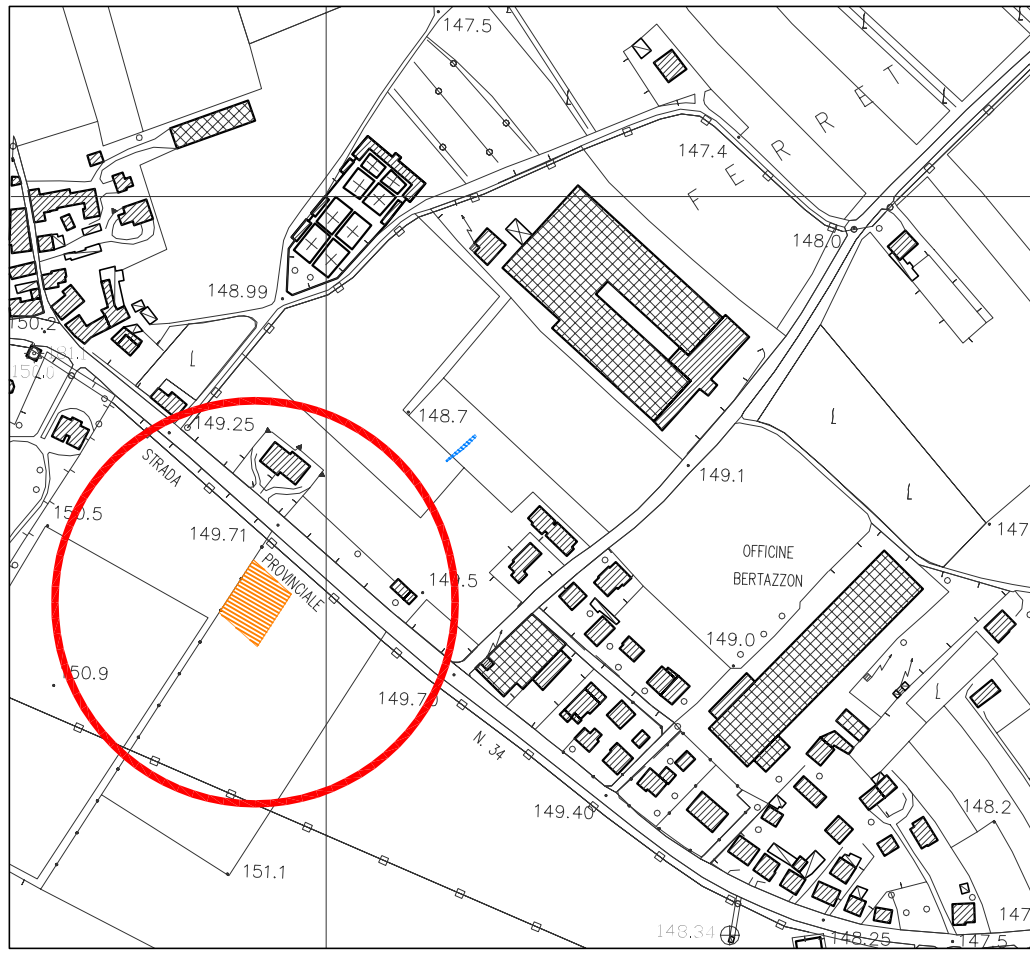

estratto CTR (base anno 1992)
scala 1:5000



 Proposta di modifica della destinazione d'uso di un'area (m1378) da zto F - area per parcheggio F/20 di progetto a zto F - area per attrezzature a parco, gioco e sport F/20 - 18: sale riunioni, mostre, ecc. di progetto

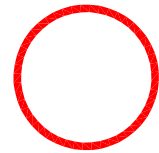
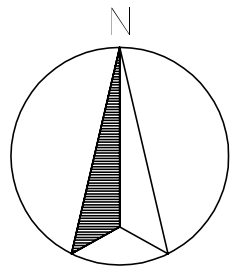

localizzazione ambito oggetto di variante

estratto catastale
foglio 11 mapp. 638 parte scala 1:2000



foto 1



foto 2

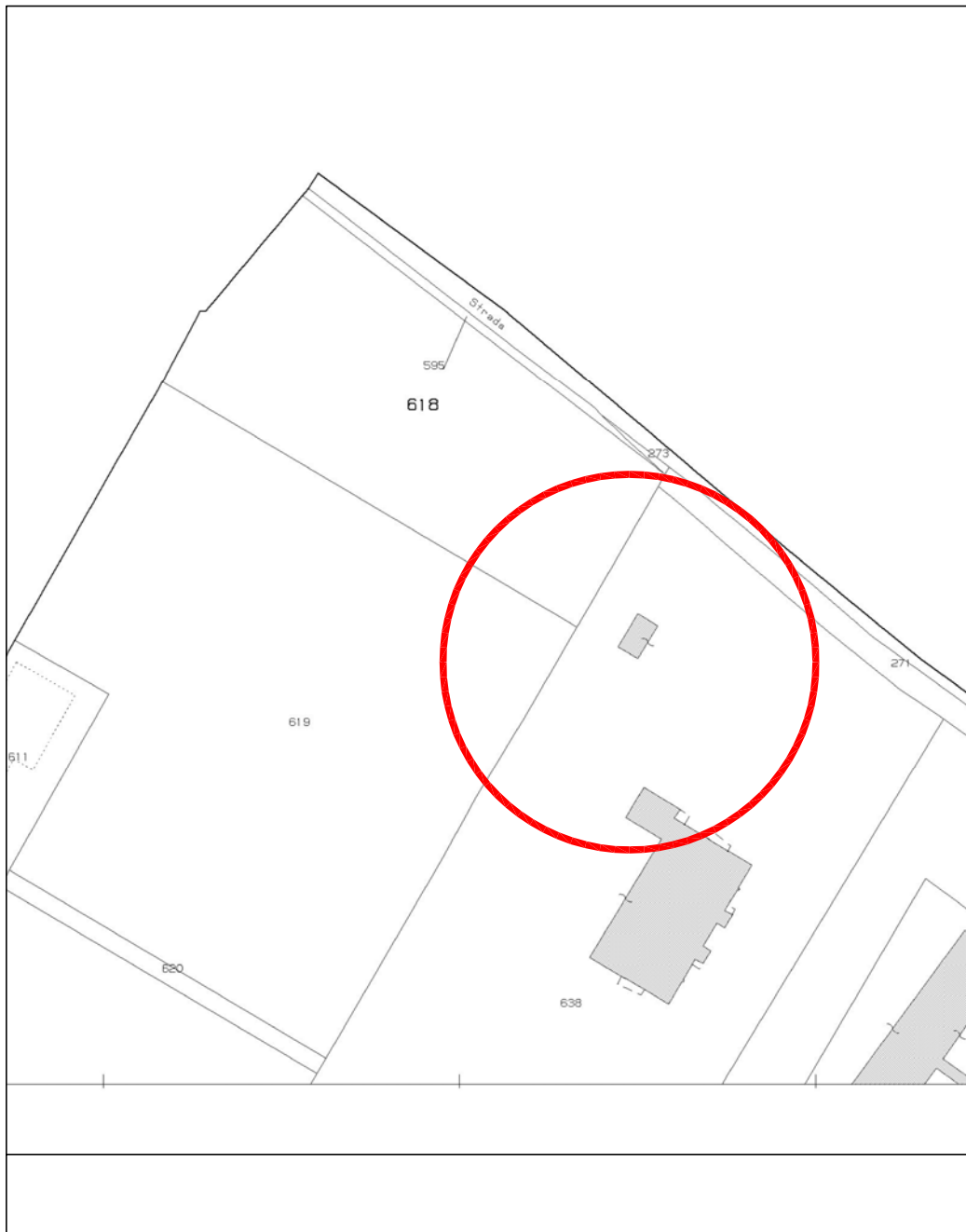

foto 3

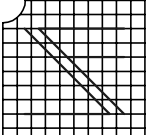

foto 4

	committente AMMINISTRAZIONE COMUNALE DI VIDOR	protocollo 1104/LP
	lavoro VARIANTE PARZIALE 18 AL P.R.G. VIGENTE ai sensi dell'articolo 48 della l.r. 11/2004 e ss.mm.ii. (ex articolo 50 comma 3° della l.r. 61/85 modificato dalla l.r. 21/98 e ss.mm.ii.) AMBITO VIA MARCONI LOCALITA' CAPITELLO FRAZIONE DI VIDOR	data DICEMBRE 2011
	avviso INQUADRAMENTO TERRITORIALE ESTRATTI IGM - CTR - CATASTALE DOCUMENTAZIONE FOTOGRAFICA	visto scala VARIE
	progettista dr. ing. LUIS FUSTINONI via avogari n° 2 - 31100 treviso tel. - fax 0422 540595 e-mail luisfustinoni@libero.it	aggiornamenti disegno 1
	c.f. FST LSU 50D30 Z600X p.iva 01711070266 albo ingegneri A898	